"CENTO ANNI DEL GUERRIERO SANNITA"

(1922-2022)



Celebrazione del centenario della posa in opera della statua del Guerriero Sannita in Piazza Vittorio Veneto a Pietrabbondante

"Da queste balze di Boviano l'antico scendeva il guerriero impavido alla difesa del Sannio, da queste balze discesero con egual virtù i figli di Pietrabbondante a morire per l'Italia".

Prof Francesco D'Ovidio

SOMMARIO

- PIETRABBONDANTE *"Un Angolo di Mondo tra Cielo e Terra"*
- IL CENTENARIO DEL GUERRIERO SANNITA
- PREMESSA STORICA *"Il Guerriero Sannita di Pietrabbondante"*
- OBIETTIVI DEL PROGETTO
- FINALITA' DEL PROGETTO
- ATTIVITA'
- PROPOSTE COMMEMORATIVE
- SCHEDA TECNICA
- CONCLUSIONI



Comune di PIETRABBONDANTE (IS)

Corso Sannitico, n° 1 Telefono Centralino 0865/76130 Telefax E – mail : municipio@pietrabbondante.com
Sindaco 0865/76272 0865/769079 PEC : pietrabbondante@pec.it

PIETRABBONDANTE

"UN ANGOLO DI MONDO TRA CIELO E TERRA"



In Molise, nel cuore del Sannio e nelle vicinanze del tratturo Celano-Foggia, all'interno della Riserva MAB sorge un piccolo paese che sfiora il cielo arroccato su punte di roccia nuda a 1027 metri di altezza.

Il suo nome, Pietrabbondante, richiama la presenza di rocce vive, di pietre disseminate per tutto il territorio e ogni pietra respira storia.

Le abitazioni sono addossate l'una all'altra, incastonate nella pietra, quasi a cercare riparo tra le braccia forti della montagna. Tre maestosi rilievi di origine calcarea affiorano dal terreno, sovrastano le case e disegnano una inconfondibile sagoma (Skyline) riconoscibile da ogni dove.

Questo piccolo borgo, dove il vento è il padrone e scandisce le giornate, è affascinante anche per la sua posizione alle falde del monte Caraceno: una cupola

Comune di PIETRABBONDANTE (IS)

Corso Sannitico, n° 1 Telefono Centralino 0865/76130 Telefax
Sindaco 0865/76272 0865/769079
E – mail : municipio@pietrabbondante.com
PEC : pietrabbondante@pec.it

verdeggiante piena di natura silente ed incontaminata con distese di boschi di faggi, cerri, abeti svettanti e un'ampia biodiversità floristica e arborea, che sulla sua cima, protegge e conserva resti megalitici di fortificazioni sannitiche.

Pietrabbondante è un perfetto connubio tra natura, arte, storia e archeologia che testimonia l'esistenza di insediamenti umani sin da epoche remote.



Oltre alla bellezza del paesaggio, il paese è famoso per l'importantissima area archeologica con le rovine risalenti ai Sanniti, l'antico e fiero popolo che occupava il territorio molisano prima dell'affermazione del dominio di Roma.

Il Santuario Italico di Pietrabbondante è la testimonianza architettonica più importante della religiosità sannitica.

Il sito ha una posizione fortemente scenografica, è situato a circa mille metri di altitudine e consente al visitatore di vivere un'esperienza unica e ricca di fascino tra natura e archeologia.



La statua del Guerriero Sannita, è uno dei simboli del nostro paese e si trova nella parte alta di Pietrabbondante, nella piazza principale del Paese: Piazza Vittorio Veneto.

Pietrabbondante: un angolo di mondo tra cielo e terra

con i suoi tre elementi caratterizzanti: il paese con le sue Morge, il teatro e il Guerriero Sannita.

Comune di PIETRABBONDANTE (IS)

Corso Sannitico, n° 1 Telefono Centralino 0865/76130 Telefax
Sindaco 0865/76272 0865/769079
E – mail : municipio@pietrabbondante.com
PEC : pietrabbondante@pec.it

IL CENTENARIO DEL GUERRIERO SANNITA

Il prossimo 2 Ottobre 2022, Pietrabbondante celebrerà il centenario della posa in opera del Monumento ai Caduti: il *Guerriero Sannita* sito nella Piazza Vittorio Veneto.

Dunque, da un secolo (1922/2022), il *Guerriero Sannita* è il simbolo del valore di tutti coloro che, in ogni tempo, in ogni occasione e spesso in silenzio, si sono sacrificati per la Patria.

Celebrare il *Guerriero Sannita* significa rendere omaggio alla forza e alla tenacia di quei concittadini, che si sono immolati per l'Italia, indicando alle future generazioni il loro esempio come dimostrazione di valore.

Ricorrenza alla quale, sulla scia del ricordo di tutti i Pietrabbondantesi che hanno perso la vita nei due conflitti mondiali, saranno dedicate una serie di attività a carattere istituzionale e culturale, che si svolgeranno a partire dal mese di Ottobre 2021 fino alla fine dell'anno 2022.

Il *Guerriero* continua ad essere, ancora oggi il simbolo di un'intera generazione, in una chiave umana e universale.

La sua presenza ci guida in un viaggio tra rievocazione, riflessione personale e ricordo collettivo e ci insegna che attraverso il coraggio si può essere liberi e si possono fare grandi cose.

Forza, temerarietà, determinazione, audacia, tenacia, onore e rispetto sono messi a disposizione per il bene di tutti e, pur appartenendo ad un codice etico estremamente antico, restano valori alti e ancora validi.

Comune di PIETRABBONDANTE (IS)

Corso Sannitico, n° 1 Telefono Centralino 0865/76130 Telefax
Sindaco 0865/76272 0865/769079
E – mail : municipio@pietrabbondante.com
PEC : pietrabbondante@pec.it



Comune di PIETRABBONDANTE (IS)

Corso Sannitico, n° 1 Telefono Centralino 0865/76130 Telefax
Sindaco 0865/76272 0865/769079
E – mail : municipio@pietrabbondante.com
PEC : pietrabbondante@pec.it

PREMESSA STORICA:

IL GUERRIERO SANNITA DI PIETRABBONDANTE

Dalla piazza Vittorio Veneto, veglia sul borgo di Pietrabbondante,
IL GUERRIERO SANNITA



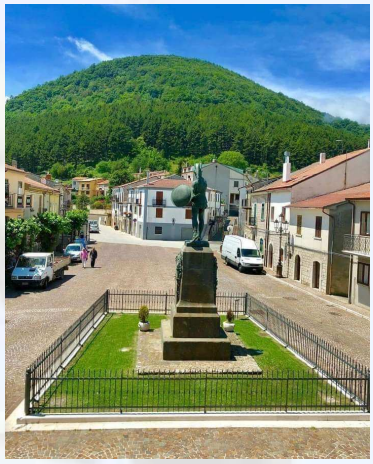





Il Guerriero Sannita nelle quattro stagioni

Comune di PIETRABBONDANTE (IS)

Corso Sannitico, n° 1 Telefono Centralino 0865/76130 Telefax
Sindaco 0865/76272 0865/769079
E – mail : municipio@pietrabbondante.com
PEC : pietrabbondante@pec.it

L'imponente e austero *Guerriero,* è il monumento ai caduti in guerra e il simbolo, per il popolo molisano, di un'antica storia e dell'identità valorosa di un popolo di guerrieri forti e tenaci: i Sanniti.



Comune di PIETRABBONDANTE (IS)

Corso Sannitico, n° 1 Telefono Centralino 0865/76130 Telefax
Sindaco 0865/76272 0865/769079
E – mail : municipio@pietrabbondante.com
PEC : pietrabbondante@pec.it

L'iniziativa di innalzare un monumento ai caduti della guerra 1915/1918 fu fortemente legata al sentimento di patria e al desiderio di dare onore a chi aveva offerto, con coraggio e fierezza, la propria vita per la difesa della Patria e della libertà. L'idea sorse nella città di Cincinnati, negli Stati Uniti d'America, ad opera del concittadino Alessandro Di Tullio. Da lì, si diffuse rapidamente sia nell'America del Nord che in quella del Sud, ovunque si trovavano i cittadini di Pietrabbondante.



Comune di PIETRABBONDANTE (IS)

Corso Sannitico, n° 1 Telefono Centralino 0865/76130 Telefax E – mail : municipio@pietrabbondante.com
Sindaco 0865/76272 0865/769079 PEC : pietrabbondante@pec.it

Tutti i Pietrabbondantesi aderirono con grande entusiasmo all'iniziativa.

La realizzazione dell'artistica opera fu possibile grazie alla formazione di un Comitato che raccolse i fondi e affidò l'incarico della progettazione e realizzazione della statua all'artista scultore *GIUSEPPE GUASTALLA* professore del Regio Istituto Superiore delle Belle Arti di Roma. Egli, dopo aver visitato il paese, indicò come luogo ideale per la collocazione del Monumento, il pianale situato in Aia di Piano (*l'attuale Piazza Vittorio Veneto*). Un posto magico, situato ai piedi della cupola verdeggiante del monte Caraceno su uno sfondo intagliato nelle rocce.





La statua riproduce fedelmente l'antico *Guerriero Sannita* in atto di battaglia, mentre sguaina la spada armato di corazza, elmo con pennacchi, schiniere e scudo.

Nel suo viso fiero sono scolpiti la devota austerità e l'impavido e travolgente ardimento del Soldato.

"Palpiti di fremente eroismo sono nell'atteggiamento di questo bronzeo Guerriero; anche le membra e le contrazioni sono così perfettamente ed umanamente flesse e sibilanti." (*Giornalista Armando Giglioni*).



Per realizzare questo gioiello d'arte, alto quasi tre metri, sono stati necessari circa 8 quintali di bronzo che fu concesso dal Ministero della Guerra, in parte gratuitamente ed in parte a prezzo di favore.

Il monumento si erge su un alto basamento in granito dove si leggono i nomi dei cittadini caduti durante i conflitti mondiali.

Comune di PIETRABBONDANTE (IS)

Corso Sannitico, n° 1 Telefono Centralino 0865/76130 Telefax
Sindaco 0865/76272 0865/769079
E – mail : municipio@pietrabbondante.com
PEC : pietrabbondante@pec.it

Sull'ara votiva è scritta, con lettere di bronzo, la data dell'inaugurazione.

Una fiamma sempre accesa, scolpita sulla sua sommità, simboleggia il sacrificio dei Caduti; il fumo che da essa si sprigiona si innalza in volute, fino a lambire la sommità del basamento.

Sui gradini di accesso all'ara votiva è collocata un'artistica corona di bronzo dono delle donne pietrabbondantesi residenti a Cincinnati all'epoca dell'inaugurazione del monumento.





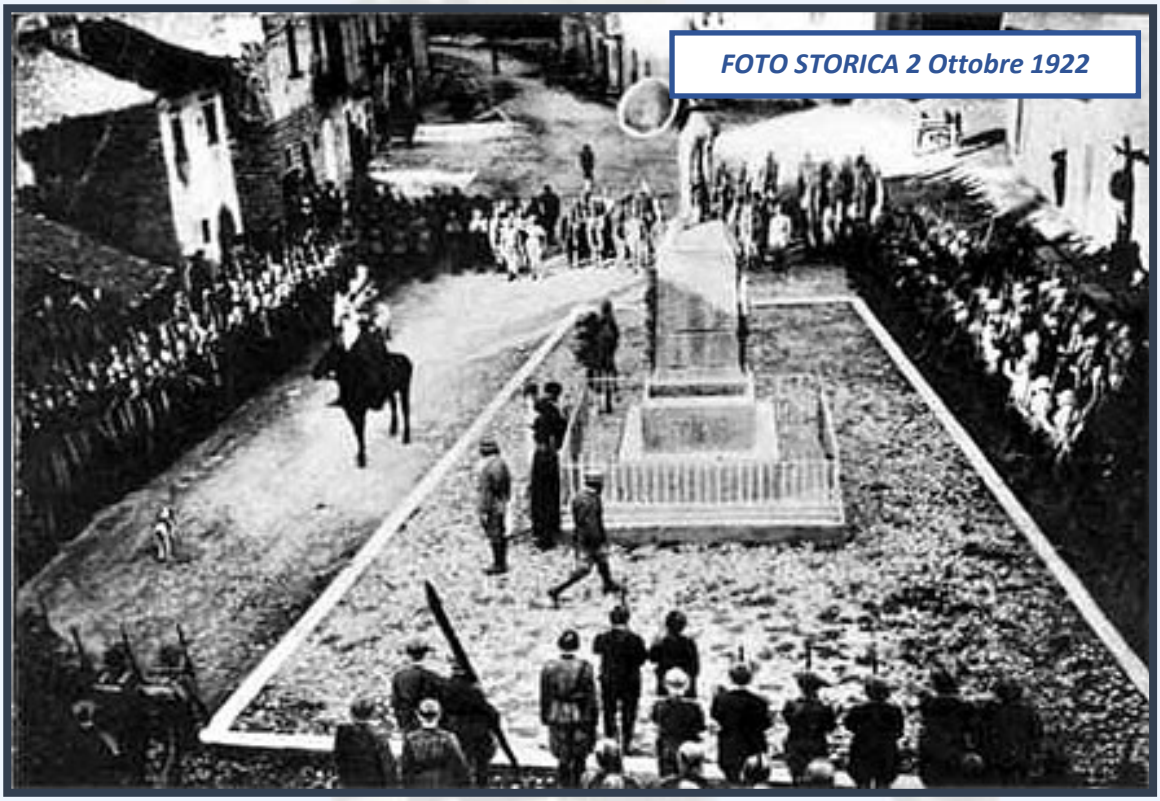

Fu inaugurata il **2 Ottobre del 1922** con un'imponente manifestazione alla presenza di "*Autorità civili e religiose, rappresentanze, cittadini, banda di Monopoli, un drappello di Reali Carabinieri in alta uniforme…una vera fiumana di popolo convenuta anche da paesi vicini* ".

"*Il Prof Guastalla è commosso e sul suo volto si legge la soddisfazione intima per l'ammirazione che desta la sua opera.*" (*Da una cronaca dell'epoca*)

L'epigrafe, bellissima, fu dettata dal Senatore Prof. Francesco D'Ovidio, insigne maestro, filologo e critico:

"Da queste balze di Boviano l'antico scendeva il guerriero impavido alla difesa del Sannio, da queste balze discesero con egual virtù i figli di Pietrabbondante a morire per l'Italia".

L'artistica statua, realizzata nella fonderia Laganà di Napoli, a causa di un difetto al polpaccio, fu sostituita con un'altra identica, eseguita dalla Fonderia artistica Bruni di Roma.

Comune di PIETRABBONDANTE (IS)

Corso Sannitico, n° 1 Telefono Centralino 0865/76130 Telefax
Sindaco 0865/76272 0865/769079
E – mail : municipio@pietrabbondante.com
PEC : pietrabbondante@pec.it

... cento anni dopo ...



Il *Guerriero Sannita* per noi rappresenta l'eroe antico, il cittadino-soldato che difende la propria terra; è l'orgoglio per la nostra storia e il nostro passato ed è sempre vivo in noi l'eco delle sue gesta perché ancora oggi continua a difenderci e a proteggerci dal cuore di Pietrabbondante.

Il centenario è un'occasione per riflettere sul desiderio di ritornare alla vita normale dopo un periodo difficile; rappresenta la necessità di ricominciare, di ricostruire dopo le difficoltà, le tragedie, le perdite, cercando nuove dimensioni esistenziali, nuove armonie sociali e un ritrovato e più rispettoso rapporto con l'ambiente naturale che ci circonda.

Esprime un alto concetto di resilienza.

È l'occasione, altresì, per diffondere verso i giovani il passato storico e il significato della memoria del *Guerriero Sannita* rafforzando la connessione tra passato, presente e futuro, perché perdere il passato significherebbe perdere il futuro.

Comune di PIETRABBONDANTE (IS)

Corso Sannitico, n° 1 Telefono Centralino 0865/76130 Telefax
Sindaco 0865/76272 0865/769079
E – mail : municipio@pietrabbondante.com
PEC : pietrabbondante@pec.it

OBIETTIVI DEL PROGETTO

I simboli, quelli che sono espressione di fiera appartenenza alle proprie radici, meritano di avere attenzione sempre e, se la storia propone momenti simbolici e commemorativi, questi vanno onorati al meglio.

Nell'organizzazione di questo importante Centenario, si prevedono azioni ed interventi che si prefiggono questi obiettivi :

- Celebrare un glorioso passato progettando il futuro;
- Ripercorrere tappe significative della Nostra Terra per rafforzare il senso di appartenenza e l'identità del Comune;
- Tenere viva la memoria storica per creare un ponte tra passato, presente e futuro;
- Restituire significato a un momento fondante della nostra storia;
- Riscoprire e valorizzare l'importanza di valori universali come la libertà e la pace;
- Tutelare e diffondere il culto della memoria, condividendo i simboli e i valori connessi ai Caduti di tutte le guerre;
- Promuovere il nostro territorio;
- Tutelare le nostre bellezze artistiche;
- Accrescere lo sviluppo turistico e la cultura dell'accoglienza.

Comune di PIETRABBONDANTE (IS)

Corso Sannitico, n° 1 Telefono Centralino 0865/76130 Telefax
Sindaco 0865/76272 0865/769079
E – mail : municipio@pietrabbondante.com
PEC : pietrabbondante@pec.it

FINALITA' DEL PROGETTO

Il presente progetto culturale tende, principalmente, a rendere le celebrazioni del Centenario del nostro *Guerriero*, un momento storico di particolare rilevanza per la Nostra Comunità e dell'intero Territorio Regionale, con le seguenti finalità:

- Celebrare i cento anni dell'inaugurazione del monumento al *Guerriero Sannita* a Pietrabbondante;
- Riconoscere il *Guerriero* come simbolo di una Comunità, di una Regione, di una Nazione;
- Individuare la figura del *Guerriero* come difensore della pace;
- Riscoprire il *Guerriero* come portatore di alti valori civili ed etici;
- Comprendere l'importanza di eventi storici rilevanti quali la prima e la seconda guerra mondiale;
- Conoscere il legame indissolubile con la patria da parte degli emigranti;
- Riscoprire l'identità di appartenenza ad una nazione e ad una comunità;
- Valorizzare la "*Civiltà italica dei Sanniti*";
- Far prendere coscienza ai nostri giovani, del valore del nostro monumento, ormai divenuto simbolo della Regione Molise, legandolo allo studio della storia locale e dell'arte;
- Valorizzare il patrimonio artistico e culturale e assicurarne la tutela e la conservazione.

ATTIVITÀ

L'intero anno 2022 sarà dedicato al nostro *Guerriero Sannita* con manifestazioni di vario genere. Intendiamo realizzare un fitto calendario di attività e di eventi per ricordare e onorare i 100 anni della posa del monumento al *Guerriero Sannita*, istituendo un Comitato che possa occuparsi della realizzazione del Progetto in tutti i suoi aspetti.

Per l'attuazione del Progetto sarà coinvolta l'intera Comunità di Pietrabbondante, gli Enti Istituzionali *(Ministero della Cultura, Prefettura, Regione, Provincia, Arma dei Carabinieri, Istituti Scolastici ed Universitari*), le Associazioni Culturali, Fondazioni e Partners Privati.

Comune di PIETRABBONDANTE (IS)

Corso Sannitico, n° 1 Telefono Centralino 0865/76130 Telefax
Sindaco 0865/76272 0865/769079
E – mail : municipio@pietrabbondante.com
PEC : pietrabbondante@pec.it

PROPOSTE COMMEMORATIVE

La statua del *Guerriero Sannita* è simbolo di una Regione: il *MOLISE,* la nostra Regione e, siamo convinti, che la ricorrenza è di quelle che segnano la storia di un territorio e di una comunità della Nazione Italiana. Per questo la speranza che i momenti commemorativi che saranno organizzati, possano vedere la partecipazione delle più alte cariche istituzionali nazionali.

Il progetto, sulla base di quanto in precedenza indicato, esplicita le seguenti proposte commemorative:

- Creazione di un logo dell'evento;
- Realizzazione di un murales: "*Sanniti nel mondo*";
- Realizzazione Calendario Commemorativo;
- Mostra/Concorso indirizzato agli Istituti Scolastici Molisani: "*GUERRIER …ART - Rappresentare il Guerriero con fantasia*";
- Convegno : "*Il Guerriero Sannita: l'eroe antico*";
- "*Guerrier Lab*" - Laboratori per bambini "*Ricostruisco e vesto il Guerriero*";
- Targa Commemorativa;
- Restauro Statua del *Guerriero*;
- Sistemazione area monumentale;
- 2 Ottobre 2022 : *Giornata Celebrativa*;
- "*La Storia del Guerriero Sannita*"- Ebook;
- Realizzazione materiale promozionale;
- Raccolta fotografica "*L'album del centenario*";
- Libro di ricerca storica "*Il Monumento ai Caduti di Pietrabbondante* " – Autore Prof. Giovanni Tesone;
- Annullo Filatelico.

Comune di PIETRABBONDANTE (IS)
Corso Sannitico, n° 1 Telefono Centralino 0865/76130 Telefax
Sindaco 0865/76272 0865/769079
E – mail : municipio@pietrabbondante.com
PEC : pietrabbondante@pec.it

SCHEDA TECNICA ED ECONOMICA

Per il raggiungimento degli obiettivi di cui al presente Progetto Culturale, occorre mettere in campo importanti azioni sinergiche tra tutti i Soggetti, Pubblici e Privati, che concorrono alla relativa realizzazione.

Inoltre, per le attività previste, sarà necessario l'impegno di risorse, anch'esse pubbliche e private, necessarie per affrontare la spesa complessiva preventivata, che ammonta a circa 100.000,00 euro.

Per tale importo si prevede un impegno preventivo, in egual misura diviso per le previste "*azioni materiali*" e "*azioni immateriali*".

L'Amministrazione Comunale di Pietrabbondante si farà promotrice presso gli altri Soggetti coinvolti, Pubblici e Privati, di forme di cofinanziamento e patrocinio.

CONCLUSIONI

Considerato lo spessore educativo e il notevole strumento di promozione turistica e territoriale, il progetto sul centenario del *Guerriero Sannita*, assume un alto valore anche a livello regionale.

Si connota anche come un Progetto dinamico e partecipato stimolando la partecipazione, l'interazione e il coinvolgimento di Amministrazioni limitrofe, di Enti e di Associazioni culturali.

Lo scopo di questa celebrazione oltre ad evidenziare la natura storica di questo monumento rappresentativo, diffonde anche un messaggio moderno ed innovativo.

Pietrabbondante 1 marzo 2022

IL SINDACO
Antonio DI PASQUO

Comune di PIETRABBONDANTE (IS)
Corso Sannitico, n° 1 Telefono Centralino 0865/76130 Telefax
Sindaco 0865/76272 0865/769079
E – mail : municipio@pietrabbondante.com
PEC : pietrabbondante@pec.it

IL GUERRIERO IN VERSI

- *Un Guerriero è colui che sacrifica sé stesso per il bene degli altri."*
- *Un Guerriero non può abbassare la testa, altrimenti perde di vista l'orizzonte dei suoi sogni!"*
- *L'arma più potente che un Guerriero può portare in battaglia, è la certezza assoluta che la sua anima sia eterna!"*
- *Tutte le strade del mondo conducono al cuore del Guerriero: egli si immerge senza esitazioni nel fiume di passioni che scorrono sempre attraverso la sua vita;*
- *La differenza tra l'uomo comune e il Guerriero è che il guerriero affronta tutto come una sfida."*
- *Il Guerriero sa che è libero di scegliere ciò che desidera: le sue decisioni sono prese con coraggio, distacco e, talvolta, con una certa dose di follia."*
- *Un Guerriero confida negli altri perché, prima di tutto, confida in sé stesso.*
- *Il Guerriero corazza di bronzo, cuore di fuoco!"*
- *Il coraggio è la qualità principale di una mente Guerriera!"*
- *Un Guerriero affronta le sfide del momento!"*

Comune di PIETRABBONDANTE (IS)

Corso Sannitico, n° 1 Telefono Centralino 0865/76130 Telefax
Sindaco 0865/76272 0865/769079
E – mail : municipio@pietrabbondante.com
PEC : pietrabbondante@pec.it



Faremo di tutto per dare alla Nostra Terra un futuro degno di un passato così glorioso

Comune di PIETRABBONDANTE (IS)

Corso Sannitico, n° 1 Telefono Centralino 0865/76130 Telefax
Sindaco 0865/76272 0865/769079
E – mail : municipio@pietrabbondante.com
PEC : pietrabbondante@pec.it